高频中距离读写器 D1516



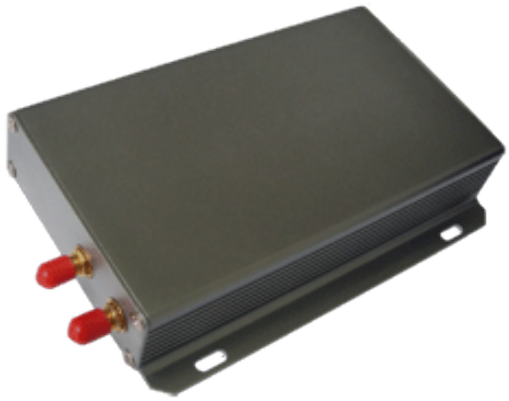

产品概述

D1516 读写器符合 ISO/IEC 15693 标准的高频中距离读写器; 精湛的技术和老道的射频经验将一款不起眼的桌面式小读头做得精致、稳定、可靠、接口丰富，几乎能满足客户所能想到的各种应用需求。可广泛应用于各种门禁考勤控制、会员管理、会议签到、电子票证管理、物品追踪等领域。同时该读写模组可嵌入 POS 机、手持终端或打印机集成。

典型应用

- 生产管理与控制
- 供应链管理
- 物流运输和仓储管理
- 动物识别管理
- 医疗/药品管理
- 图书管理
- 交通运输
- 防盗应用
- 电子门票管理
- 门禁控制
- 物品追踪
- 邮政

产品参数

工作频率	13.56MHz
协议标准	ISO/IEC 15693 标准
射频功率	1W
天线接口	可外接 1 - 4 个天线，阻抗 50 欧姆
防冲突	>30 个标签
信号指示	LED 灯
工作电压	+ 12V DC
工作电流	2A
通讯接口	1 个外置串口，支持标准 RS-232 或 RS485 串行通讯协议
支持卡片类型	支持 ISO 15693 协议各主流电子标签（TI、PHILIPS、ST、INFINEON、FUJITSU……）
读卡距离	单边天线 0.4 米 ~ 0.6 米；双边天线 0.8 米 ~ 1.0 米，依标签和环境而有所差异
二次开发	提供动态连接库（DLL），支持二次开发

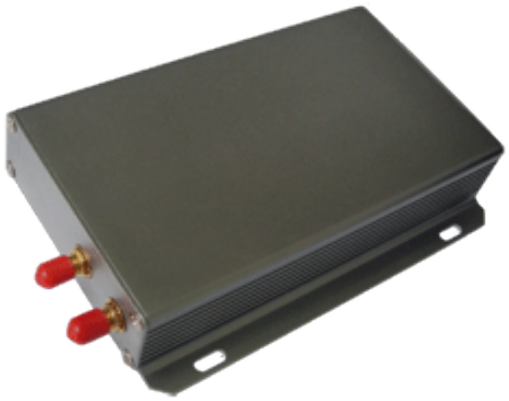

型号：D156 高频读写器

物理参数

产品尺寸	141*104*27mm
环境温度	- 35℃ ~ 100℃
相对湿度	45%RH～85%RH（无凝露）
相对湿度	0%～85%（无凝露）